

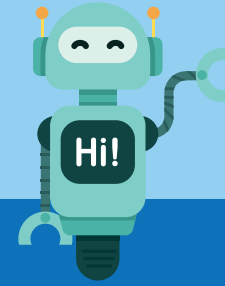

โครงการพัฒนาระบบอิเล็กทรอนิกส์
 เต็มรูปแบบในการคืนอากรเพื่อการส่งออก
 ตามมาตรา 29 แห่ง พ.ร.บ.ศุลกากร พ.ศ. 2560



(e-Drawback)

ระบบการคืนอากรตามมาตรา 29

ระบบปัจจุบัน

ระบบตามโครงการพัฒนาฯ

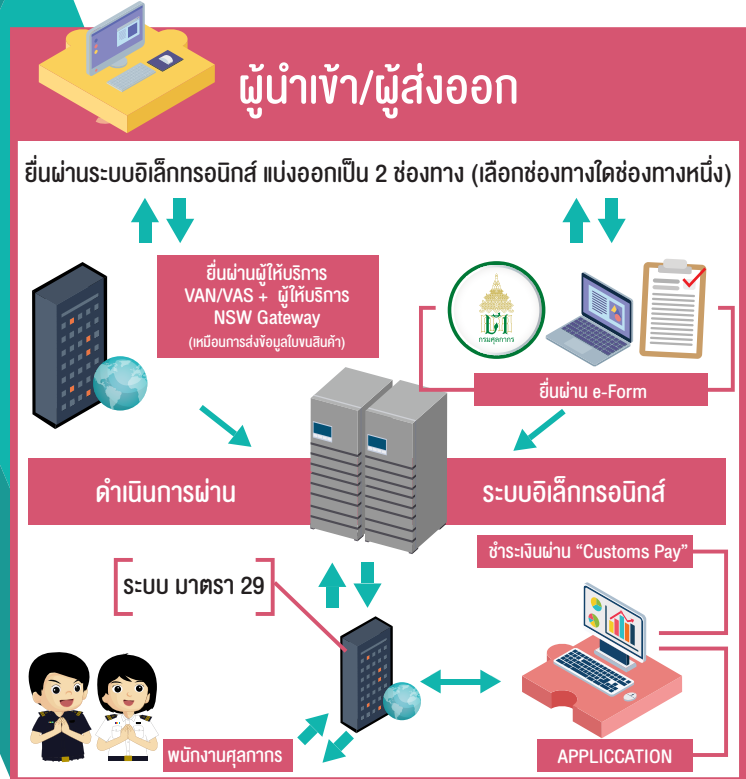

**โครงการพัฒนาระบบอิเล็กทรอนิกส์เต็มรูปแบบ
ในการคืนอากรเพื่อการส่งออก ตามมาตรา 29
แห่ง พ.ร.บ.ศุลกากร พ.ศ.2560
(e-Drawback)**



**วันอังคารที่ 22 ตุลาคม 2562
ณ ห้องประชุมใหญ่ ชั้น 16 อาคาร 120 ปี กรมศุลกากร
จัดโดย กองสิทธิประโยชน์ทางภาษีอากร**

การคืนอากรตามมาตรา 29 ปัจจุบัน

ขั้นตอนการยื่นขออนุมัติหลักการ (แบบ กศก.29)



การคืนอากรตามมาตรา 29 ปัจจุบัน

ขั้นตอนการยื่นสูตรการผลิต (แบบ กศก.96)



การคืนอากรตามมาตรา 29 ปัจจุบัน

คำขอคืนอากร (แบบกศก.111) และรายงานประกอบการขอคืนอากร

1. SUMMARY OF IMPORTS : แสดงยอดรวมของการคืนอากรทั้งปริมาณและจำนวนเงินของแต่ละฉบับใบขนสินค้าขาเข้า
2. DETAIL OF IMPORTS : แสดงรายการวัตถุดิบแต่ละตัวว่าได้ส่งออกคู่กับใบขนสินค้าขาออกฉบับใด
3. SUMMARY OF EXPORTS : แสดงยอดรวมการได้รับคืนทั้งปริมาณและจำนวนเงินของแต่ละฉบับใบขนสินค้าขาออก
4. DETAIL OF EXPORTS : แสดงรายการผลิตภัณฑ์แต่ละสูตรการผลิตว่าตัดบัญชีวัตถุดิบแต่ละชนิด
5. RAW MATERIALS LIST : แสดงรายการวัตถุดิบแต่ละชนิดที่ได้ขอคืนอากรทั้งปริมาณและจำนวนเงิน

ชุดคำขอคืนอากร + รายงานการตัดบัญชี

รายงานการตัดบัญชี
(ขาเข้า 90 ฉบับ + ขาออก 76
ฉบับ)

ขาเข้า 1 ฉบับ
1 รายการ

ชุดคำขอคืนอากร + รายงาน
การตัดบัญชี
(ขาเข้า 31 ฉบับ + ขาออก
325 ฉบับ)



การคืนอากรตามมาตรา 29 ปัจจุบัน

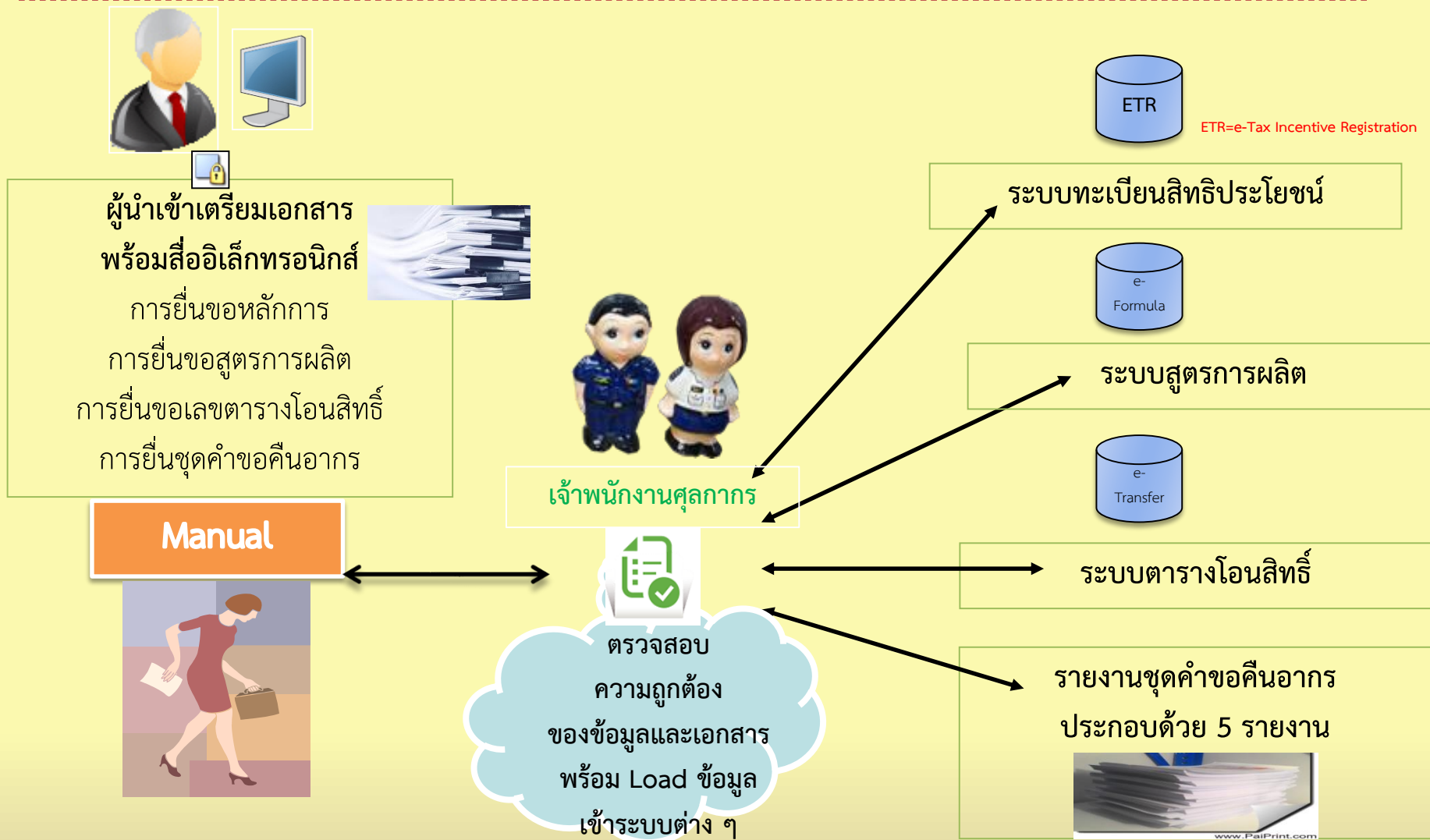

การคืนอากรตามมาตรา 29 (e-Drawback)



ผู้นำเข้า/ผู้ส่งออก

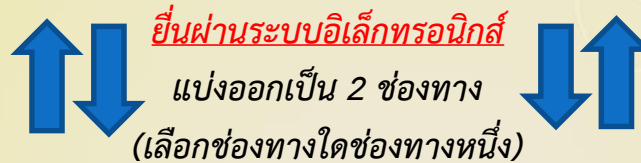

ยื่นผ่านผู้ให้บริการ VAN/VAS +
ผู้ให้บริการ NSW Gateway
(เหมือนการส่งข้อมูลไปรษณีย์)

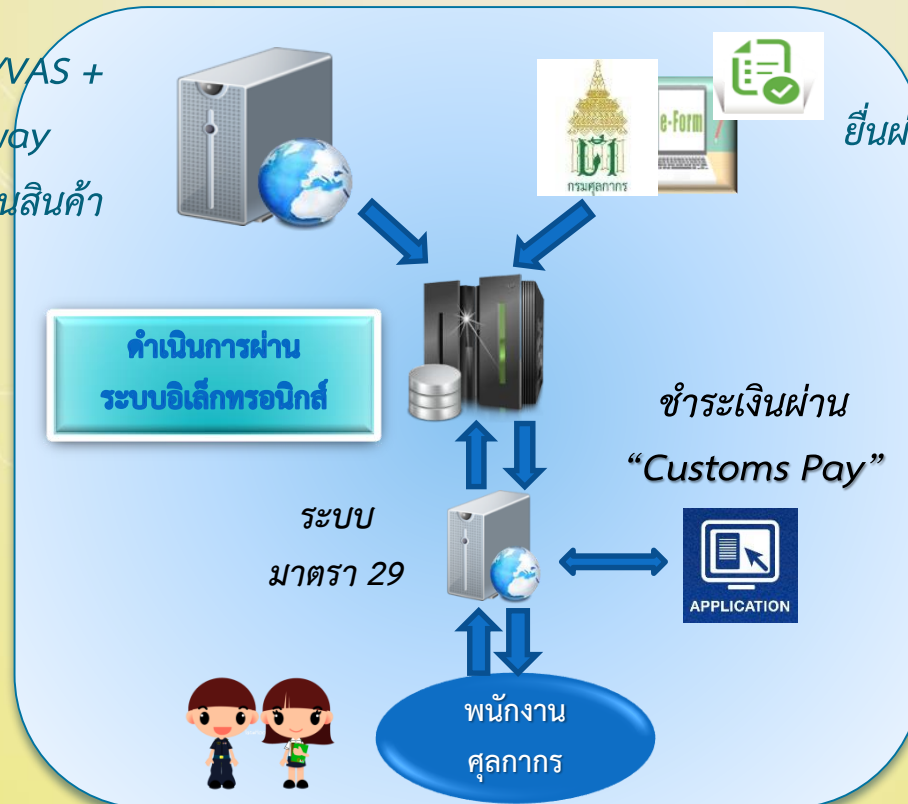

ยื่นผ่าน e-Form





โครงการพัฒนา

ระบบคืนอากรตามมาตรา 29

แห่ง พ.ร.บ.ศุลกากร พ.ศ.2560

(e-Drawback)



วันอังคารที่ 22 ตุลาคม 2562 เวลา 9.00-12.00 น.
ห้องประชุมชั้น 16 อาคาร 120 ปี กรมศุลกากร

► ศูนย์เทคโนโลยีสารสนเทศและการสื่อสาร กรมศุลกากร



SUCCESS

จุดมุ่งหมายของการพัฒนาระบบ



เพิ่มความสะดวกรวดเร็วในแต่ละขั้นตอน
(ทั้งพนักงานศุลกากร และ ผู้ประกอบการ)



นำระบบเทคโนโลยีสารสนเทศที่ทันสมัย มาใช้ในการให้บริการ



ลดต้นทุนและค่าใช้จ่ายในด้านต่าง ๆ เช่น การเดินทาง การใช้กระดาษ ฯลฯ



สอบถามข้อมูลต่าง ๆ ได้ผ่าน Web Application และ Mobile Application

ยุทธศาสตร์กรมศุลกากร

ข้อที่ 1. พัฒนาระบบงานและระบบเทคโนโลยีสารสนเทศและการสื่อสารเพื่ออำนวยความสะดวกทางการค้า

เป้าประสงค์ : เพื่อให้บริการศุลกากรมีความสะดวกรวดเร็ว ทันสมัย ให้ทันต่อการเปลี่ยนแปลงการค้าโลก

► ศูนย์เทคโนโลยีสารสนเทศและการสื่อสาร กรมศุลกากร

ระบบคืนอากรตาม มาตรา 19 ทวิ

Drawbacks System (CB)

จอภาพระบบ CB

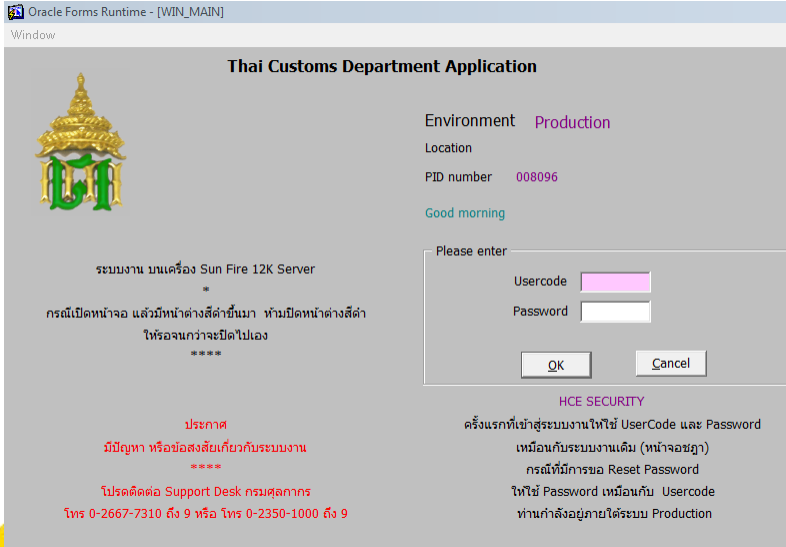

ภาพรวม.. ระบบคืนอากรเพื่อการส่งออกตามมาตรา 29 (e-Drawback)

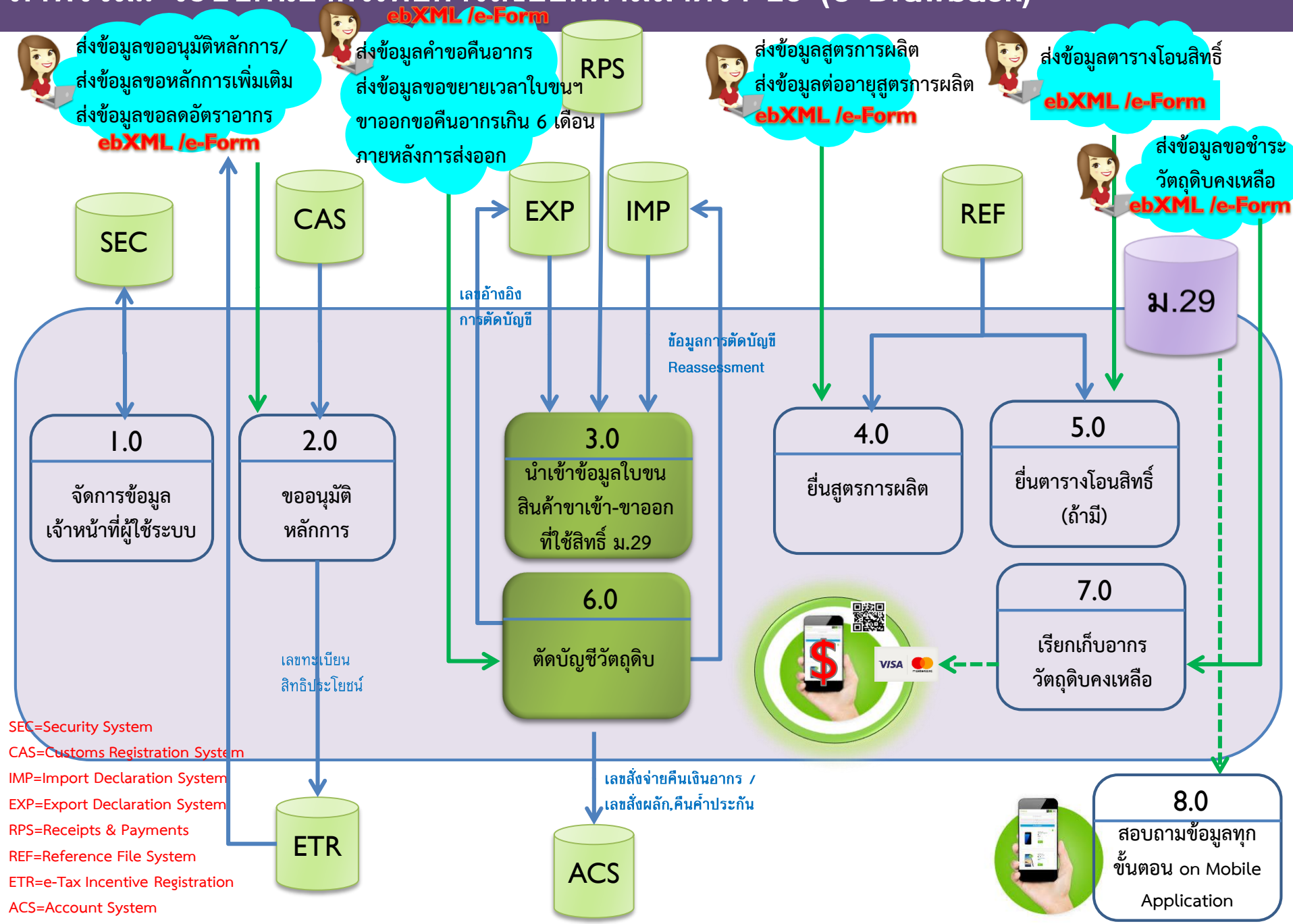

การรับ-ส่งข้อมูลระบบคินอากรเพื่อการส่งออกตามมาตรา 29 (e-Drawback)

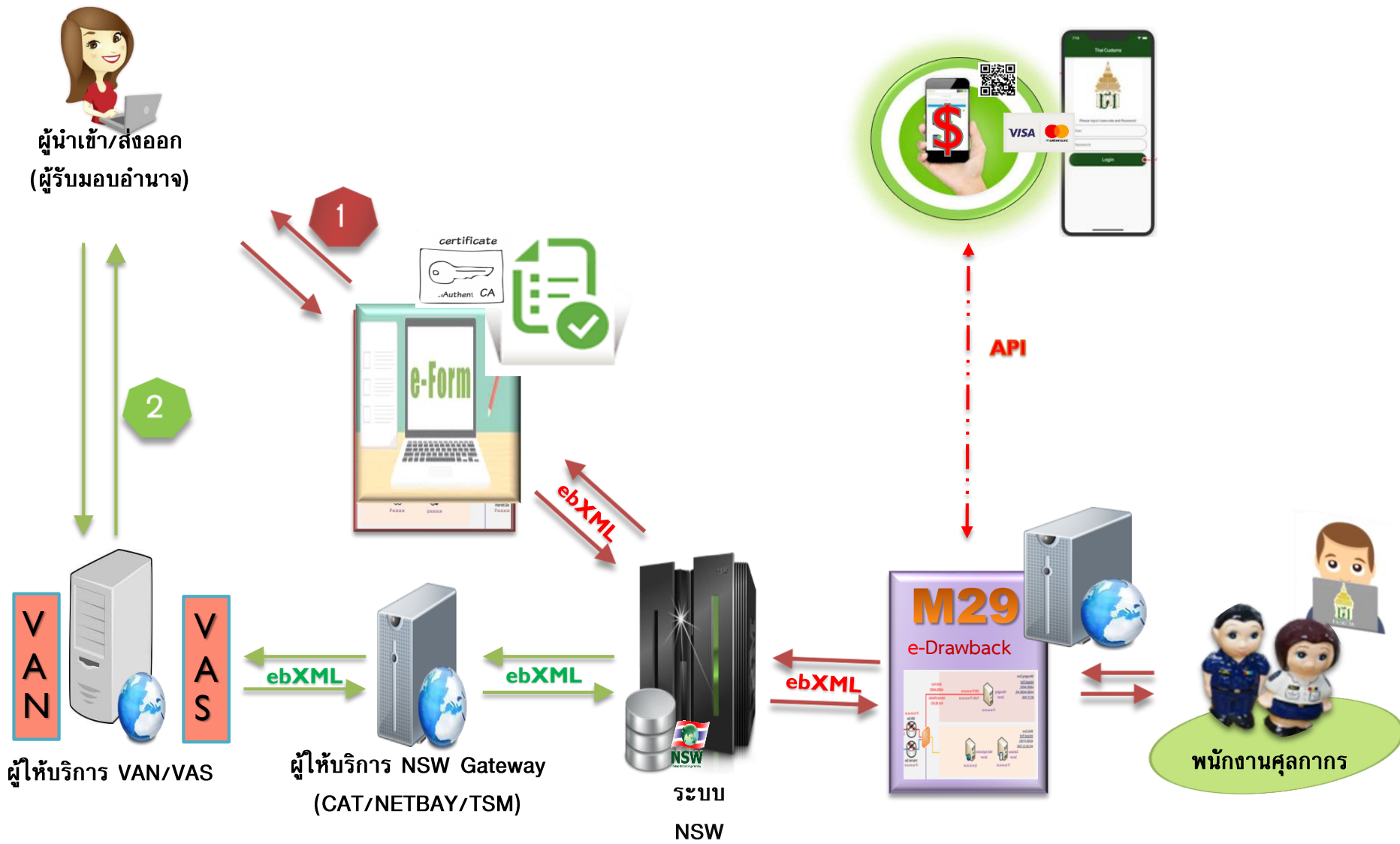

► ศูนย์เทคโนโลยีสารสนเทศและการสื่อสาร กรมศุลกากร

การรับ-ส่งข้อมูลระบบคินอากรเพื่อการส่งออกตามมาตรา 29 (e-Drawback)

e-Forms M29 System

Information and Communication Technology Center

Version 1.1.0

7 October 2019

The Customs Department

Seq.	e-Form	แบบประกาศ
1.	ข้อมูลขออนุมัติหลักการ	กศก.29
2.	ข้อมูลขอหลักการเพิ่มเติม	กศก.29
3.	ข้อมูลขอลดอัตราอากร	กศก.131
4.	ข้อมูลสูตรการผลิต	กศก.96
5.	ข้อมูลต่ออายุสูตรการผลิต	แบบฟอร์ม ออกแบบใหม่
6.	ข้อมูลขอคืนค่าภาษีอากรตามมาตรา 29 และการค้าประกันตามมาตรา 30	กศก.111
7.	ข้อมูลตารางโอนสิทธิ์	กศก.96/6
8.	ข้อมูลใบสรุปยอดเงินภาษีอากรขาเข้า ที่ต้องชำระเพื่อขอคืนค่าประกัน/ขอลดยอด e-Guarantee	กศก.112
9.	ข้อมูลขอขยายเวลาใบขนสินค้าขาออกขอคืน อากรเกิน 6 เดือน ภายหลังการส่งออก	แบบฟอร์ม ออกแบบใหม่



Menu

- ▶ ทะเบียนผู้ประกอบการ
- ▶ ขออนุมัติหลักการ (กศก.29)
 - ส่งคำขอฯ
 - ติดตามสถานะฯ
- ▶ แบบแสดงวัตถุประสงค์
 - ส่งคำขอฯ
 - ติดตามสถานะฯ
- ▶ แบบแสดงสูตรการผลิต (กศก.96)
 - ส่งคำขอฯ
 - ติดตามสถานะฯ
- ▶ แบบต่ออายุสูตรการผลิต
 - ส่งคำขอฯ
 - ติดตามสถานะฯ
- ▶ ตารางโอนสิทธิ์ (กศก.96/6)
 - ส่งคำขอฯ
 - ติดตามสถานะฯ
- ▶ ขอคืนอากร (กศก.111)
 - ส่งคำขอฯ
 - ติดตามสถานะฯ
- ▶ ขอชำระวัตถุประสงค์คงเหลือ (กศก.112)
 - ส่งคำขอฯ
 - ติดตามสถานะฯ

TRUE H... 98% 18:14

ขออนุมัติหลักการ (กศก.29)

ประเภทคำขอ
ขออนุมัติหลักการครั้งแรก

เลขประจำตัวผู้เสียภาษี 0105551114154 สาขา 00000

วันที่ 21-06-2019 Reference No 01-201906210001

บริษัท กดสอบ จำกัด
1 สุทรโรภนา
คลองเตย เขตคลองเตย กรุงเทพมหานคร
10110

เลขทะเบียนบริษัท >

รายการโรงงาน >

รายการวัตถุประสงค์ >

รายการผลิตกับท์ >

การรับชำระเงินผ่าน Mobile Application (Customs Mobile Pay)

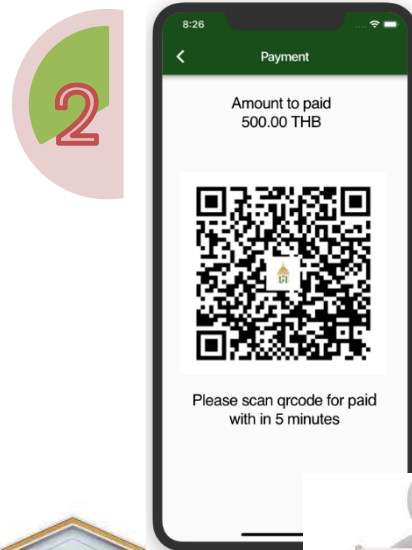

ระบบคืนอากรเพื่อการส่งออกตามมาตรา 29 (e-Drawback)

(Customs Mobile Pay)

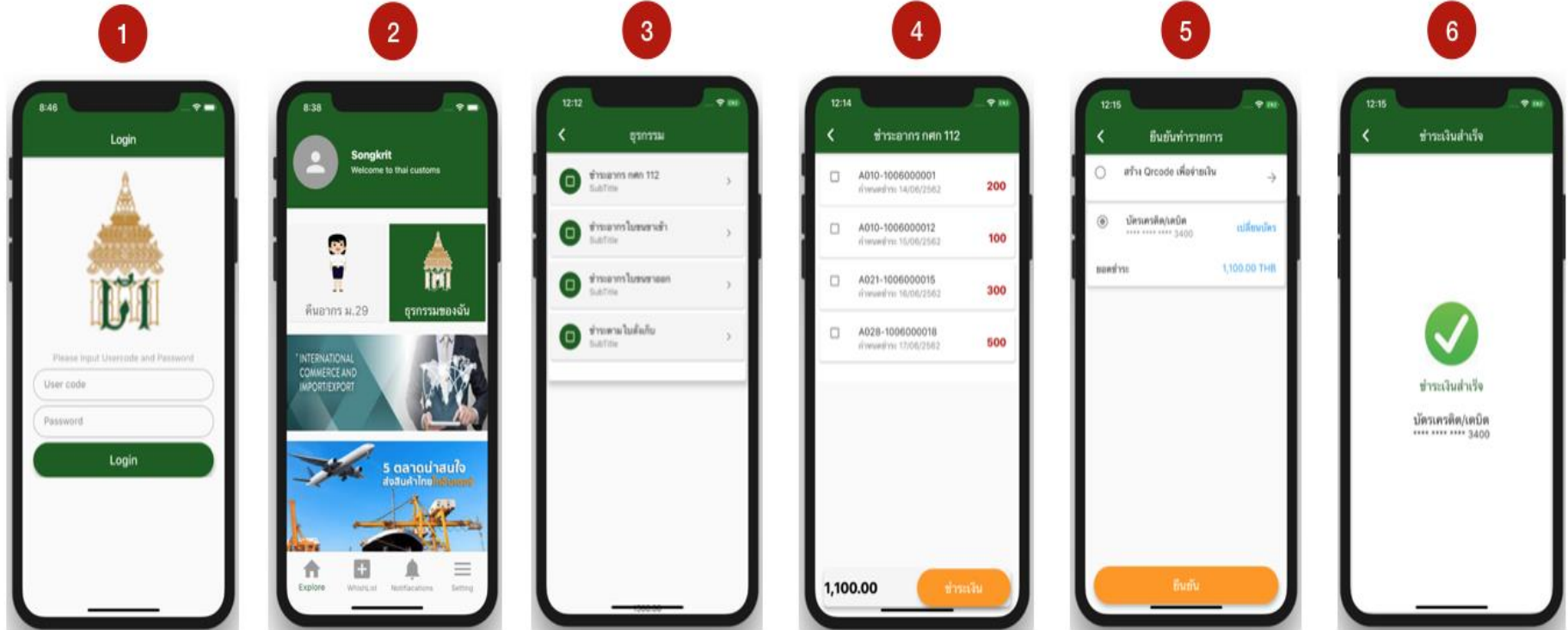

► ศูนย์เทคโนโลยีสารสนเทศและการสื่อสาร กรมศุลกากร

การรับชำระเงินผ่าน Mobile Application (Customs Mobile Pay)

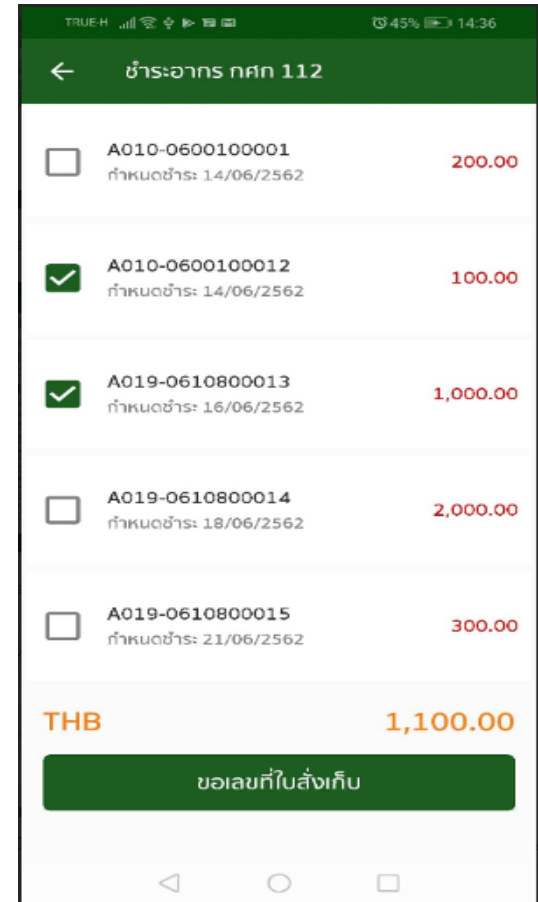
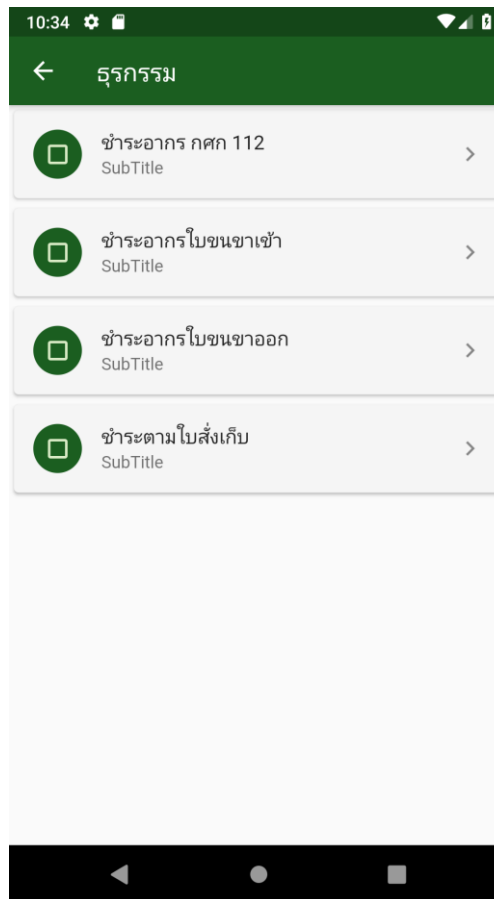

ระบบคืนอากรเพื่อการส่งออกตามมาตรา 29 (e-Drawback)

การรับชำระเงินผ่าน Mobile Application (Customs Mobile Pay)

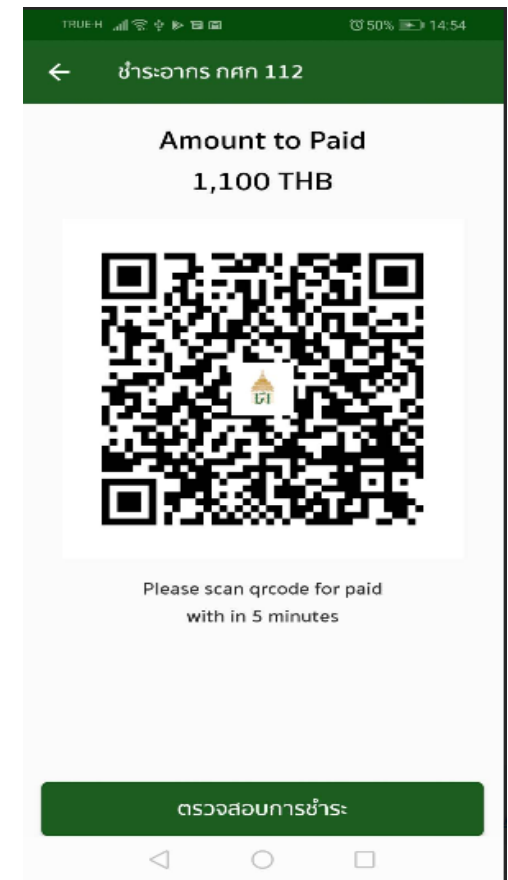
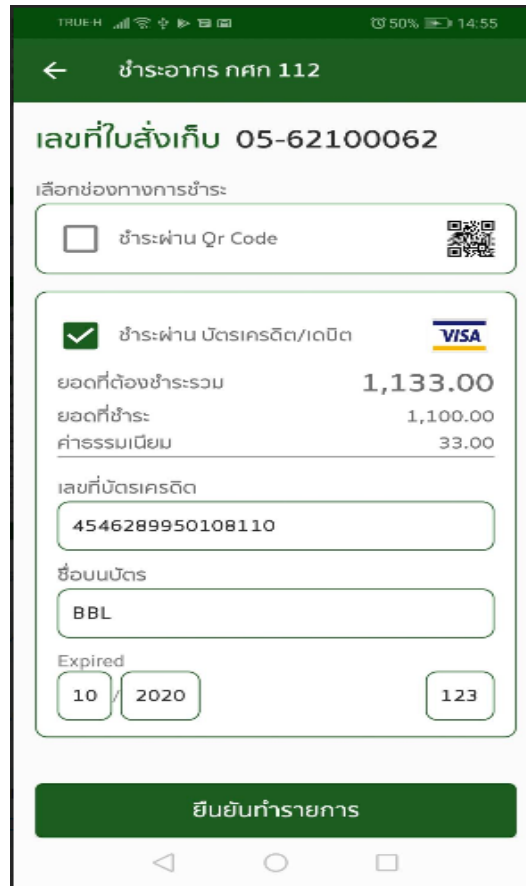
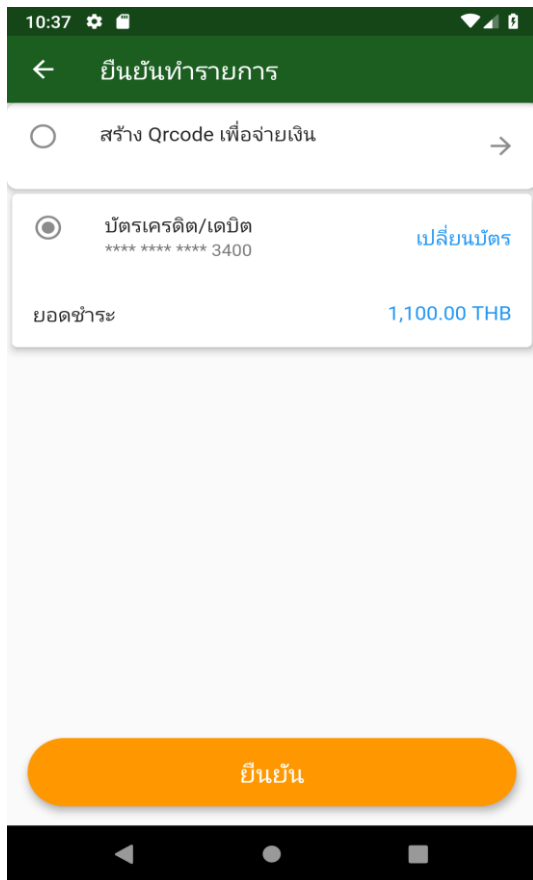

ตัวอย่างการสอบถามข้อมูลผ่าน Mobile Application

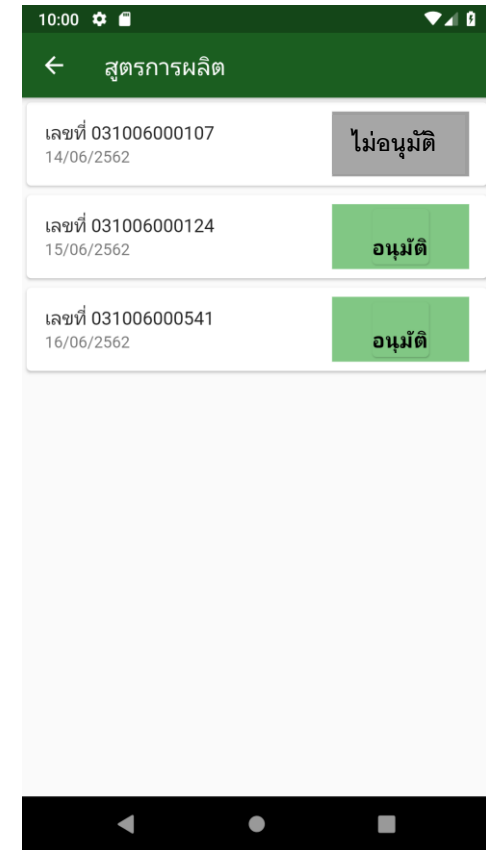

ข้อมูลผู้ประกอบการที่ขอใช้สิทธิคืนอากรตามมาตรา 29

ณ วันที่ 21 ตุลาคม 2562

จำนวน 2,458 บริษัท

ระบบทะเบียนผู้ประกอบการที่ได้รับสิทธิประโยชน์ทางภาษีอากร

ประเภทย่อยของสิทธิประโยชน์

รหัสประเภทย่อยของสิทธิประโยชน์	ประเภทย่อยของสิทธิประโยชน์
01	ผู้นำเข้า ชำระเงินสด 100% (ชำระเงินสดอย่างเดียว)
02	ผู้นำเข้า วางประกัน 100% หรือชำระเงินสด 100%
03	ผู้นำเข้า วางประกัน 50% หรือชำระเงินสด 100%
04	ผู้ส่งออก
05	ผู้ผลิต
06	

จำนวนทั้งหมด 2458 รายการ

เลขทะเบียนสิทธิประโยชน์	วันที่เริ่มต้นได้รับสิทธิ์	สถานะ
D-01-077-0000-1997	17-06-2556	
D-01-085-0000-2518	22-08-2562	
D-01-085-0000-2340	14-12-2559	
D-01-024-0000-2232	25-10-2550	
D-04-090-0000-0847	15-03-2537	
D-01-090-0000-1452	30-05-2555	
D-01-010-0000-1017	02-06-2552	
D-01-090-0000-0463	01-03-2555	
D-01-090-0000-2471	30-10-2561	
D-01-090-0000-1201	26-03-2546	
D-01-010-0000-1048	24-04-2552	
D-01-090-0000-1055	23-04-2553	
D-02-090-0000-1175	14-12-2552	
D-01-090-0000-0600	11-09-2552	
D-01-090-0000-2143	29-10-2557	
D-01-010-0000-2120	04-09-2557	
D-04-094-0000-0848	10-04-2541	
D-01-010-0000-0925	13-03-2546	

ระบบคืนอากรเพื่อการส่งออกตามมาตรา 29 (e-Drawback)

 คู่มือการปฏิบัติพิธีการศุลกากรทางอิเล็กทรอนิกส์ว่าด้วยกระบวนการทางศุลกากรสำหรับการนำเข้า (e-Import)



ประกาศกรมศุลกากร
ที่ ๑๓๓/๒๕๖๑

เรื่อง คู่มือการปฏิบัติพิธีการศุลกากรทางอิเล็กทรอนิกส์ว่าด้วยกระบวนการทางศุลกากรสำหรับการนำเข้า (e-Import)

Import Declaration Detail (Detail)					
Seq.	Value	Field Name	Format	Field Description	คำอธิบายเพิ่มเติม
				90 = รับผิดชอบของและอื่น ๆ	
12.	O	UNDG Number	n..4	รหัสสินค้าอันตราย	<input checked="" type="checkbox"/> ต้องบันทึกค่า UNDG Number หากเป็นสินค้าอันตราย
13.	O	Product Code	an..35	รหัสสินค้า/วัตถุดิบ	<input checked="" type="checkbox"/> สำหรับรถยนต์ให้ระบุขนาด
14.	M	Thai Description of Goods	an..512	ชนิดของ ภาษา	
15.	M	English Description of Goods	an..512	ชนิดของ ภา	
16.	O	Customs Product Code	an..35	รหัสสินค้า/วัตถุดิบของกรมศุลกากร	แอลกอฮอล์ของสุร
17.	O	Product Attribute 1	an..35	ลักษณะของสินค้า 1	<input checked="" type="checkbox"/> สำหรับรถยนต์ ให้ระบุหมายเลขตัวถังรถยนต์
18.	O	Product Attribute 2	an..35	ลักษณะของสินค้า 2	<input checked="" type="checkbox"/> สำหรับรถยนต์ ให้ระบุ



รูปแบบสูตรการผลิต... ระบบคืนอากรเพื่อการส่งออกตามมาตรา 29 (e-Drawback)

เลขที่สูตรการผลิต	300009-00	แผนผังกระจาก-อลูมิเนียม รุ่น ST			
Level1	Level2	Level3	รหัสวัตถุดิบ	ปริมาณที่ใช้	And/Or
1	0	0	864	200	
2	0	0	877	200	
3	0	0	883	200	
4	0	0		0	R
4	1	0	1518	100	
4	2	0		0	A
4	2	1	771	200	
4	2	2	90	200	
4	2	3	127	400	
4	2	4	1544	100	
5	0	0	866	100	

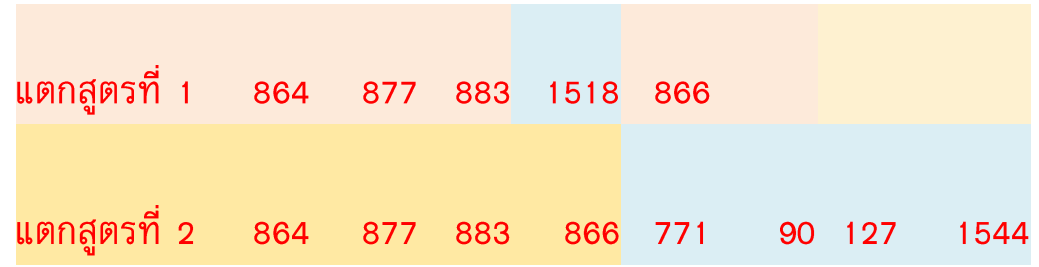
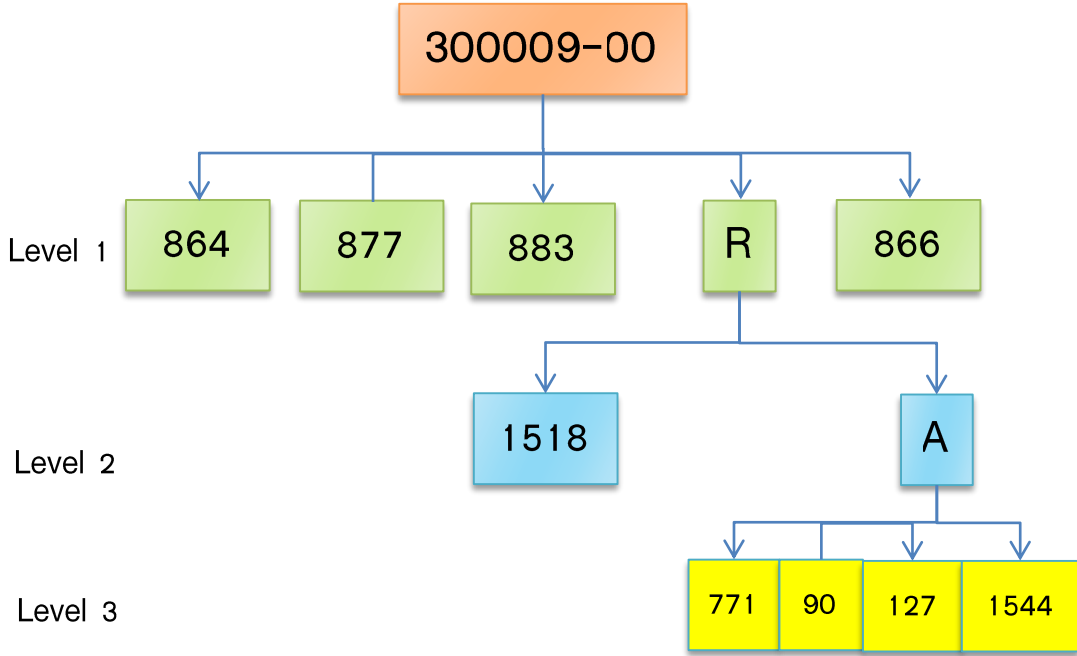

► ศูนย์เทคโนโลยีสารสนเทศและการสื่อสาร กรมศุลกากร

การแบ่งงานตามกลุ่มผลิตภัณฑ์ ส่วนคืนอากรเพื่อการส่งออก กสอ.

ฝ่ายคืน อากรที่	พิกัดศุลกากร หมวดที่	พิกัดศุลกากร ตอนที่	รหัสผู้นำเข้า (เดิม) ขึ้นต้นด้วย
1	08 - 11	41 - 63	08 , 09 , 10 , 11
2	12 - 15 และ 19 - 21	64 - 83 และ 93 - 97	12 , 13 , 14 , 15 , 19 , 20, 21
3	16	84 - 85	16
4	05 - 07	25 - 40	05 , 06 , 07
5	17 และ 18	86 - 92	17 และ 18
6	01 - 04	1 - 24	01 , 02 , 03 , 04



Home icon | ข้อเสนอนะ | แผนผังเว็บไซต์ | ถาม - ตอบ | **สมัครสมาชิก** | สมาชิก | Thai flag icons
**** กรมศุลกากร**

ค้นหา

- ภาพรวม
- Stakeholders
- ความตกลงที่เกี่ยวข้อง
- Thailand National Single Window
- กิจกรรมระหว่างประเทศ
- ดาวน์โหลด
- เรื่องน่ารู้



อ่านทั้งหมด>>



นายพันธ์ทอง ลอยกุลนันท์ ผู้อำนวยการสำนักงานศุลกากรตรวจสินค้าท่าอากาศยานสุวรรณภูมิ ให้การต้อนรับผู้แทนจากประเทศต่างๆ ในภูมิภาคเอเชีย-แปซิฟิก ITD และ UNESCAP เข้าศึกษา ตูงานการเชื่อมโยงข้อมูลอิเล็กทรอนิกส์ สำหรับการนำเข้า ส่งออก และโลจิสติกส์ [24-09-2562]



นายกฤษณา จินะวิจารณ์ อธิบดีกรมศุลกากร เป็นประธานการประชุมคณะอนุกรรมการพัฒนา นโยบายและกำกับดูแลระบบ National Single Window (NSW) ครั้งที่ 5-1/2562 เมื่อวันที่ 10 เมษายน 2562 ณ ห้องประชุมศาลาว่าการ

อ่านทั้งหมด>>

ข่าวสาร

รายชื่อผู้มีสิทธิ์เข้ารับการฝึกอบรม "ระบบค้าขอใบแจ้งการนำเข้า การส่งออก สินค้าควบคุม" [26-05-2562]

!!การจัดฝึกอบรมหลักสูตร การจัดทำระบบค้าขอใบแจ้งการนำเข้า การส่งออก สินค้าควบคุม!! [25-04-2562]

ระบบงานศุลกากรไทย ในบริบทไทยแลนด์ 4.0 [24-09-2561]

สำนักงาน กสทช. จับมือ 4 แบนด์ ลงนาม MOU การชำระค่าธรรมเนียมใบอนุญาตฯ [05-04-2561]

ติดตามบทสรุปและรายละเอียดสถานะการดำเนินงาน National

https://www.thainsw.net/RNSW/SecurityServlet?act=Reg - Windows Explorer

https://www.thainsw.net/RNSW/SecurityServlet?act=Reg

ระบบลงทะเบียน Thailand National Single Window

วันที่ 22 ตุลาคม พ.ศ.2562

ระบบลงทะเบียน > ลงทะเบียน

เลือกประเภทบริการ

เลือกบริการ

เพื่อให้การใช้งานระบบได้ถูกต้องและสมบูรณ์ ควรใช้ Internet Explorer 7.0 - 11.0

- NSW Portal (Member)
- ระบบการจัดทำข้อมูลผ่านพิธีการศุลกากรนำเข้า - ส่งออก/ระบบการจัดทำข้อมูลเพื่อแจ้งข้อเท็จจริงเกี่ยวกับการนำเข้า-ส่งออก สินค้าควบคุม หรือข้อมูลอิเล็กทรอนิกส์อื่นที่เกี่ยวข้องในรูปแบบ Single Entry Form ด้วยระบบการเชื่อมโยงข้อมูลอิเล็กทรอนิกส์ ณ จุดเดียว (เฉพาะผู้ที่สมาชิกแล้ว)
- ระบบเชื่อมโยงข้อมูลการนำเข้าส่งออก (เฉพาะผู้ที่สมาชิกแล้ว)
- ระบบติดตามสถานะการเชื่อมโยงข้อมูล
- ระบบใบอนุญาตและใบรับรอง (ปัจจุบันให้บริการเฉพาะกรมทรัพยากรธรณี)
- National Standard Data Set
- Online Survey
- ระบบคืนอากรเพื่อการส่งออกตามมาตรา 29 (เพื่อการทดสอบเท่านั้น) (เฉพาะผู้ที่สมาชิกแล้ว)
- Help Desk and Call Center

ทำรายการต่อไป

คู่มือวิธีการการตั้งค่าให้สามารถ Run Java Applet บน Internet Explorer 7.0 - 11.0 เพื่อทำการ Sign ข้อมูล

คู่มือวิธีการการตั้งค่าให้สามารถ Run Java Applet บน Internet Explorer 7.0 - 11.0 เพื่อทำการ Sign ข้อมูลสำหรับบริการดังนี้ - ระบบการจัดทำข้อมูลผ่านพิธีการศุลกากรนำเข้า - ส่งออก/ระบบการจัดทำข้อมูลเพื่อแจ้งข้อเท็จจริงเกี่ยวกับการนำเข้า-ส่งออก สินค้าควบคุม หรือข้อมูลอิเล็กทรอนิกส์อื่นที่เกี่ยวข้องในรูปแบบ Single Entry Form ด้วยระบบการเชื่อมโยงข้อมูลอิเล็กทรอนิกส์ ณ จุดเดียว - ระบบเชื่อมโยงข้อมูลการนำเข้าส่งออก

ขั้นตอนการติดตั้ง JAVA ให้สามารถ Sign ข้อมูลบน IE7 - 11

รับ-ส่ง e-Form
ระบบ e-Drawback

- ต้องมีลายเซ็นอิเล็กทรอนิกส์
- ได้รับ Profile รับ-ส่งข้อมูล
- ติดตามสถานะข้อมูลได้



ติดตามข้อมูลสถานะ
ระบบ e-Drawback

- ใช้ รหัสผ่าน และ Password เท่านั้น
- ไม่สามารถรับ-ส่งข้อมูล e-Form ได้

ตัวอย่างการรับ-ส่งข้อมูลระบบ e-Form



ข้อมูลขออนุมัติหลักการ
ข้อมูลขอหลักการเพิ่มเติม
ข้อมูลขอลดอัตราอากร

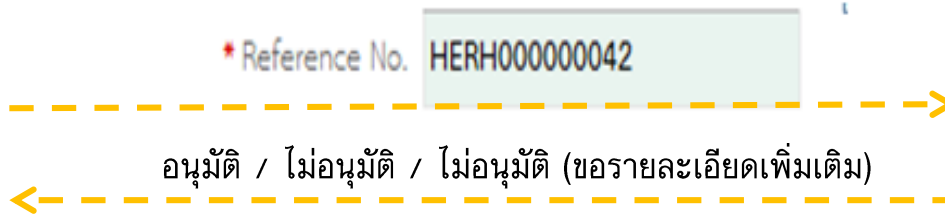

เจ้าพนักงานศุลกากร

ติดตามสถานะคำขออนุมัติหลักการ (กศก.29)

ติดตามสถานะ | ข้อมูลคำขอ | ข้อมูลตอบกลับ

สร้างคำขอ > ... > ผลการพิจารณาคำขอ

0104-อยู่ระหว่างดำเนินการ

Reference No.: HETX000000001

เลขประจำตัวผู้เสียภาษี: 0105551114154 สาขา 000000 บริษัท ศิวินิเคิล จำกัด

ประเภทเอกสารที่ยื่นคำขอ: คำขออนุมัติหลักการ (กศก.29)

สถานะ	รายละเอียด	วันที่เวลา
0101-บันทึกข้อมูลใบคำขอ	บันทึกคำขอ	21/10/2562 18:06:40
0101-บันทึกข้อมูลใบคำขอ	บันทึกคำขอ	10/10/2562 15:57:40
0102-ตรวจสอบข้อมูลใบคำขอ	กำลังส่งข้อมูล	21/10/2562 18:06:57
0102-ตรวจสอบข้อมูลใบคำขอ	ส่งข้อมูลสำเร็จ	21/10/2562 18:06:57
0104-อยู่ระหว่างดำเนินการ	ขอเจ้าหน้าที่พิจารณา	21/10/2562 18:07:22

กลับหน้าแรก

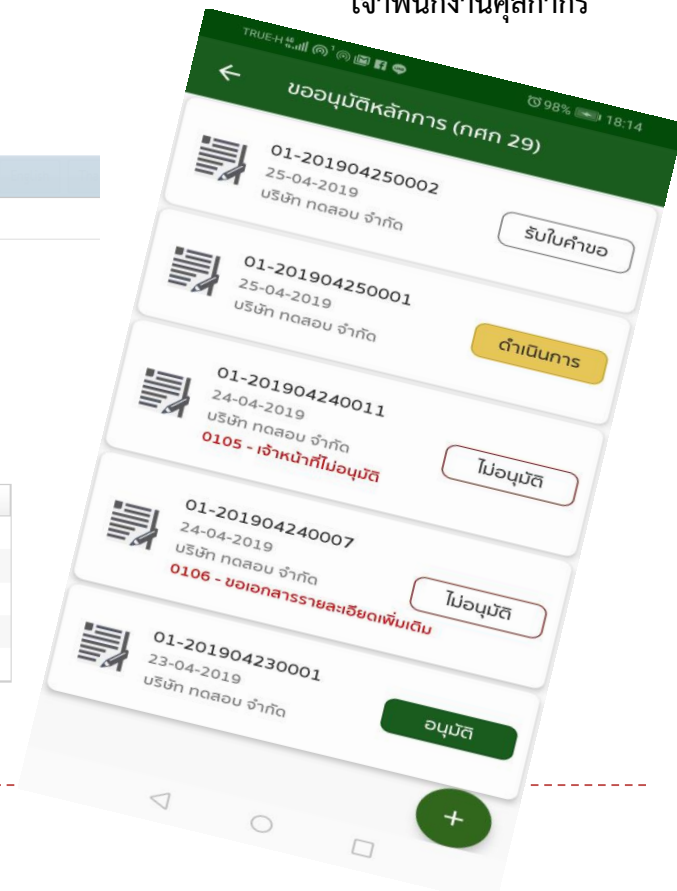

► ศูนย์เทคโนโลยีสารสนเทศและการสื่อสาร กรมศุลกากร

เอกสารที่ต้องยื่นประกอบการขอลดอัตราอากร (กศก.131)

1. หนังสือแสดงว่าเป็นผู้ได้รับอนุมัติในหลักการให้คืนอากรตามมาตรา 29 แห่งพระราชบัญญัติศุลกากร พ.ศ.2560 เลขที่ กศ..... ลงวันที่ เพิ่มเติม เลขที่ กศ..... ลงวันที่.....
เพิ่มเติม เลขที่ กศ..... ลงวันที่ เพิ่มเติม เลขที่ กศ..... ลงวันที่.....
2. หนังสือรับรองการจดทะเบียนซื้อขายหลักทรัพย์ของนิติบุคคล กับตลาดหลักทรัพย์แห่งประเทศไทย เลขที่
3. ใบสำคัญแสดงการจดทะเบียนเป็นบริษัทมหาชน จำกัด เลขที่.....
4. หนังสือรับรองจากสภาอุตสาหกรรมแห่งประเทศไทย ว่ามีฐานะการเงินมั่นคงเป็นที่น่าเชื่อถือได้ตามหลักเกณฑ์ที่สภาอุตสาหกรรมแห่งประเทศไทยกำหนด โดยความเห็นชอบของรัฐมนตรีว่าการกระทรวงการคลัง เลขที่
5. หนังสือรับรองจากสภาหอการค้าแห่งประเทศไทย ว่ามีฐานะการเงินมั่นคง เป็นที่น่าเชื่อถือได้ตามหลักเกณฑ์ที่สภาหอการค้าแห่งประเทศไทยกำหนด โดยความเห็นชอบของรัฐมนตรีว่าการกระทรวงการคลัง เลขที่
6. งบการเงินตามข้อกำหนดของกระทรวงพาณิชย์ ซึ่งผู้ตรวจสอบบัญชีได้รับรองว่าเป็นกิจการที่มีกำไรย้อนหลังไม่ต่ำกว่า 2 ปีบัญชีติดต่อกัน และข้าพเจ้าขอรับรองว่าไม่เคยได้รับการปฏิเสธการรับรองฐานะการเงินจากสภาอุตสาหกรรมแห่งประเทศไทยหรือสภาหอการค้าแห่งประเทศไทย
7. หนังสือหรือเอกสารการแสดงสิทธิ์การเป็นผู้นำของเข้า ผู้ส่งของออกระดับมาตรฐานเออีไอ ลำดับที่.....

- หมายเหตุ :**
- * กรณีขอลดอัตราอากรลงเหลือกึ่งหนึ่ง ให้ระบุเอกสารลำดับที่ 1 และ 2 หรือ 3 หรือ 4 หรือ 5 หรือ 6
 - * กรณีขอลดอัตราอากรลงเหลือร้อยละห้า ให้ระบุเอกสารลำดับที่ 1 และ 7
 - * หนังสือรับรองกระทรวงพาณิชย์อายุไม่เกิน 6 เดือน
 - * แสดงบัตรผู้มีอำนาจลงนามตามระบบทะเบียนกรมศุลกากร

Uploading

Supporting Document



ภาพรวมระบบ

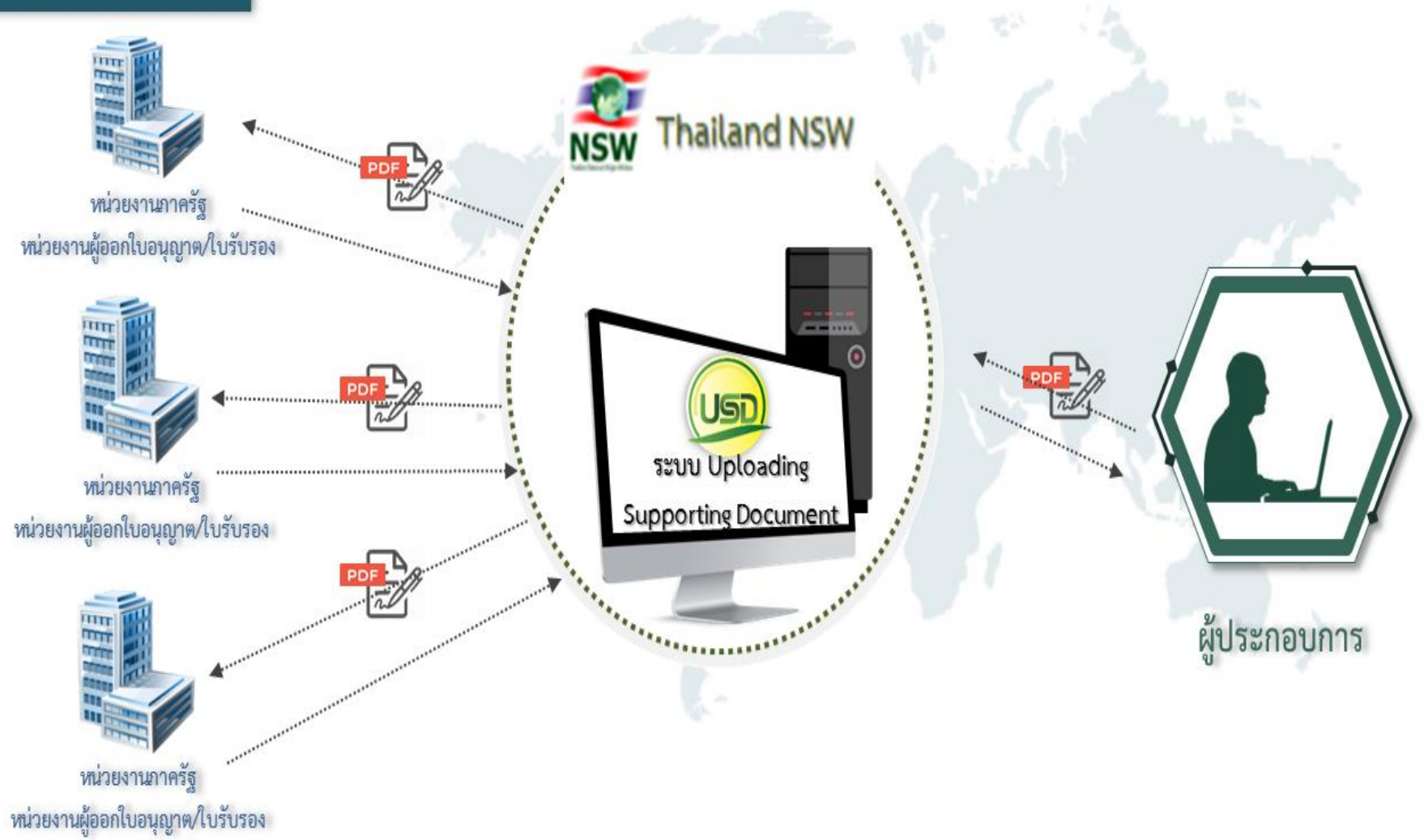

หลักการทำงาน

- ✓ มีการรักษาความปลอดภัย ด้วยการ Hashing Data สำหรับตรวจสอบย้อนหลัง เพื่อตรวจสอบว่ามีแก้ไขเอกสารภายหลัง การยื่นเอกสารประกอบหรือไม่



ตัวอย่างจอภาพ

จอภาพ แบนเอกสาร

สำหรับผู้ประกอบการ

**Uploading**
Supporting Document

[Home](#) [Help](#) [Logout](#)

คุณ หงษ์ทอง บางแวว

- จัดการข้อมูลพื้นฐาน
- แนบเอกสาร**
- ติดตามสถานะ
- ตรวจสอบเอกสารแนบ
- ตรวจสอบเอกสารแนบ (Admin)
- Admin
- Admin

แนบเอกสาร

1.ใบคำขอ/คำร้องที่ต้องการส่งเอกสารแนบ 2.แนบไฟล์เอกสาร

สถานะผู้ยื่นเอกสาร ผู้ขอใบอนุญาต/ใบรับรอง ผู้ดำเนินการแทน

ผู้ดำเนินการยื่นเอกสาร บุคคลธรรมดา นิติบุคคล

เลขประจำตัวผู้เสียภาษีของผู้ดำเนินการ

3-1022-00357-32-3

หงษ์ทอง บางแวว

1.1 เลือกใบคำขอ/คำร้อง

หนังสือรับรองถิ่นกำเนิดสินค้าที่ไม่ได้รับสิทธิพิเศษทางภาษีศุลกากร

1.2 เลือกหน่วยงานที่ต้องการส่งเอกสารแนบ



กรมการค้าต่างประเทศ

NSW Reference No. *

เลขที่ใบคำขอ/คำร้อง

หมายเหตุ

[ถัดไป](#)

ตัวอย่างจอภาพ

จอภาพ แนนเอกสาร (ต่อ)

สำหรับผู้ประกอบการ

The screenshot displays the 'Uploding Supporting Document' web application interface. The top navigation bar includes the NSW logo, the application name 'Uploding Supporting Document', and links for Home, Help, and Logout. The left sidebar contains a user profile for 'คุณ หฤโธ บางแวท' and a menu with options: 'จัดการข้อมูลพื้นฐาน', 'แนบเอกสาร', 'ติดตามสถานะ', 'ตรวจสอบเอกสารแนบ', 'ตรวจสอบเอกสารแนบ (Admin)', and 'Admin'. The main content area is titled 'แนบเอกสาร' and features two tabs: '1.ใบคำขอ/คำร้องที่ต้องการส่งเอกสารแนบ' and '2.แนบไฟล์เอกสาร'. The '2.แนบไฟล์เอกสาร' tab is active, showing a section for 'Air Waybill' with a file upload area, an 'Upload Files' button, and a 'เลือกจากรายการ' button. Below this, a list of document types is provided: 'Bill of Lading', 'Commercial Invoice', 'ใบขนสินค้าขาเข้า', 'ใบขนสินค้าขาออก', and 'เอกสารแสดงการได้มาซึ่งสินค้า หรือวัตถุดิบภายในประเทศ'.

ตัวอย่างจอภาพแสดงการแนบเอกสารที่จำเป็นต้องยื่นประกอบการร้องขอ

เอกสารแนบ			
ลำดับ	เอกสาร	File	
1	หนังสือเดินทางของผู้ลงทะเบียน (กรณีชาวต่างประเทศ)		<input type="button" value="Browse"/>
2	หนังสือ ภ.พ.20 หรือเอกสารอื่นๆที่ออกโดยกรมสรรพากรซึ่งแสดงเลขประจำตัวผู้เสียภาษีอากร 13 หลัก เช่น ภ.ง.ด.(51,53) เป็นต้น *		<input type="button" value="Browse"/>
3	ใบทะเบียนคนต่างด้าวของผู้ลงทะเบียน		<input type="button" value="Browse"/>
4	บัตรข้าราชการ		<input type="button" value="Browse"/>
5	หนังสือรับรองการจดทะเบียนนิติบุคคล (เฉพาะลงทะเบียนประเภทนิติบุคคลเท่านั้น) *		<input type="button" value="Browse"/>
6	บัตรประจำตัวประชาชนของผู้ลงทะเบียน (ต้องแสดงใบหน้าและข้อมูลที่ชัดเจน) *	บัตรประจำตัวประชาชนของผู้ลงทะเบียน (ต้องแสดงใบหน้าและข้อมูลที่ชัดเจน) (.gif)	<input type="button" value="Browse"/> <input type="button" value="Remove"/>

-- Webpage Dialog

https://www.thainsw.net/RNSW/IndexDialog.jsp

ชื่อไฟล์ บัตรประจำตัวประชาชนของผู้ลงทะเบียน (ต้องแสดงใบหน้า) (.pdf, .jpg, .gif) *

เลือก File D:\CRS\bank_Layer 1-1.gif *

ขนาดไฟล์ไม่ควรเกิน 2 MB. ต่อ 1 ไฟล์
ขนาดภาพไม่ควรกว้างเกิน 800 pixel

หน่วยงานออกใบอนุญาต



หน่วยงานออกใบอนุญาต



หน่วยงานออกใบอนุญาต



Uploading
Supporting Document

ผู้ขอใบอนุญาต



การรับ-ส่งข้อมูลระบบ e-Form



ข้อมูลการขอต่ออายุสูตรการผลิต

(สามารถขอต่ออายุได้มากกว่า 1 สูตร)

(ต่ออายุก่อนสูตรหมดอายุภายใน 30 วัน)



Reference No. ACVD000000001

ประมวลผลตอบกลับรายการที่สูตรฯ

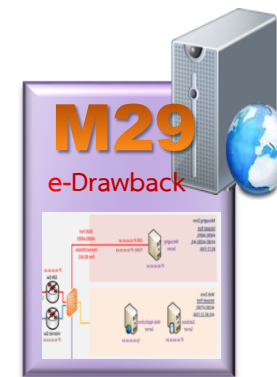

สูตรยังไม่หมดอายุ

ต่ออายุให้อัตโนมัติ
ทันที 5 ปี

สูตรหมดอายุ ไม่เกิน 1 ปี

ผู้ส่งข้อมูล ต้องยืนยันการขอต่ออายุ
ผ่าน e-Form

เจ้าพนักงานศุลกากรพิจารณาความผิด จัดทำแฟ้ม
คดี ออกใบสั่งเก็บเงิน

ผู้ส่งข้อมูล ชำระเงินตามใบสั่งเก็บเงิน
ระบบต่ออายุให้ทันที 5 ปี

สูตรหมดอายุแล้ว
เกินกว่า 1 ปี

ระบบตอบกลับ Reject
สูตรถูกยกเลิกแล้ว

การรับ-ส่งข้อมูลระบบ e-Form



ข้อมูลการยื่นขอคืนค่าขอคืนอากร



Reference No. ACVD000000002

ประมวลผลตอบกลับรายใบขนสินค้า



ใบขนสินค้าขาเข้า

1. A005-0620923501
2. A001-0621000002

ITEM	ปริมาณ	น้ำหนัก	CIF (บาท)
21	80	800	12,000
180	0	0	0

3. A001-0621000003

ใบขนสินค้าขาออก

1. A030-1621000006
2. A001-0621000002



เงื่อนไขการตัดบัญชีของใบอนุญาตค้าขาเข้า และใบอนุญาตค้าขาออก

1. วันนำเข้า ใช้วันนำเข้าหน้าใบอนุญาต (Arrival Date)
2. วันส่งออก ใช้วันรับบรรทุก (Load Date)
3. วันที่กำหนดให้ส่งของที่ผลิตตามมาตรา 29 ส่งออกไปภายใน 1 ปี นับแต่วันนำเข้า คือวัน Delivery Date ของใบอนุญาตค้าขาเข้า ต้องนำเข้ามาก่อนวันส่งของออก Release Date ของใบอนุญาตค้าขาออก

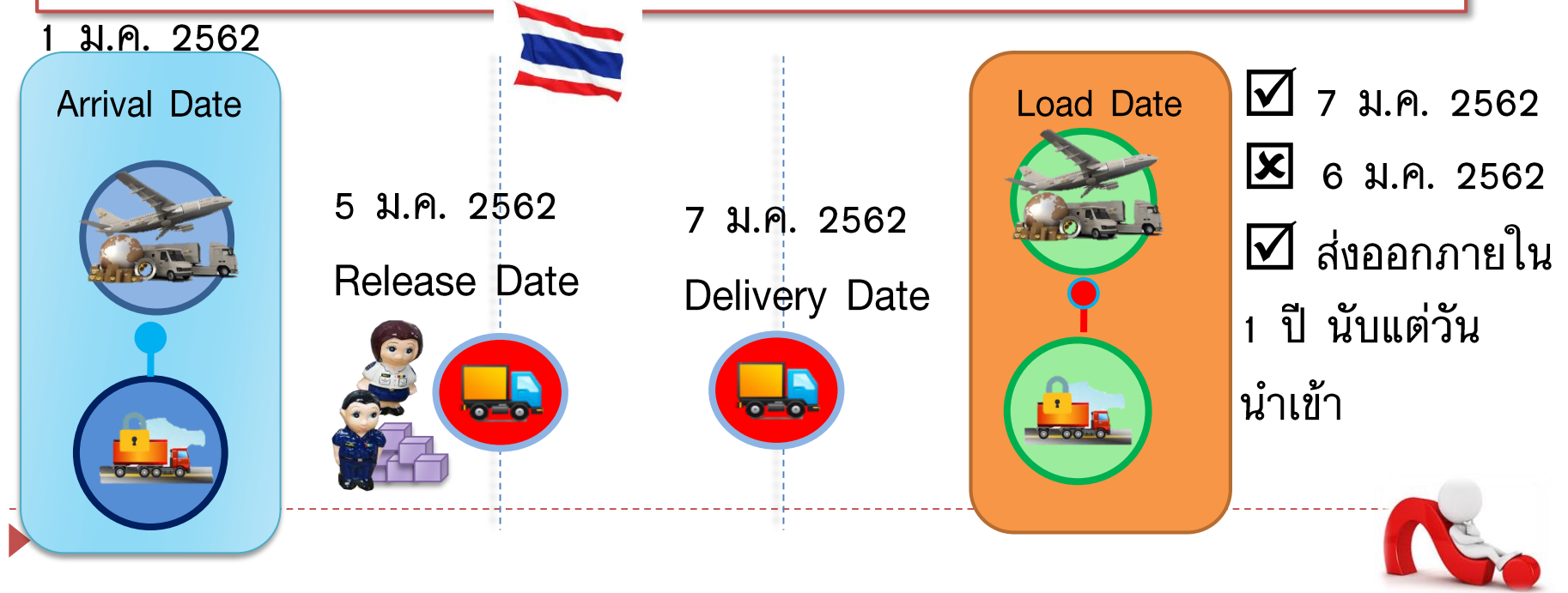

เงื่อนไขการตัดบัญชีของใบขนสินค้าขาเข้า และใบขนสินค้าขาออก

เงื่อนไขการตัดบัญชีแบบ FIFO ในแต่ละชุดคำขอ

1. เรียงลำดับตามวันที่นำเข้า Arrival Date
2. ผู้นำเข้ายื่นชุดการขอคืนโดยระบุใบขนสินค้าขาเข้าและขาออกที่ต้องการในชุดคำขอ
3. ระบบตรวจสอบความถูกต้องในการยื่นชุดคำขอตามเงื่อนไข ถ้าถูกต้อง Accept และออกเลขที่ชุดคำขอ
4. ระบบประมวลผลตามข้อมูลชุดคำขอ ณ สิ้นวัน โดยวัตถุดิบที่ได้รับคืนอาคารตามสูตรการผลิต และตารางโอนสิทธิ์ตามใบขนสินค้าขาออก
5. เจ้าหน้าที่ฯ ตรวจสอบความถูกต้องของการตัดบัญชี และอนุมัติชุดตามปกติ



กระบวนการเรียกเก็บค่าภาษีอากรวัตถุดิบ

ebXML / e-Form



ผู้นำของเข้ายื่นข้อมูลส่งคำร้องสรุปการขอชำระอากร
กศก.112 (1 ใบขนฯ ขาเข้าต่อ 1 คำร้อง)

จนท.ทำตรวจสอบข้อมูลและยืนยันการเรียกเก็บอากรพร้อมเงินเพิ่ม

Accept

พิมพ์ กศก.112 ให้ผู้นำของเข้าไปชำระอากรพร้อม
เงินเพิ่ม**ภายในวันที่ที่กำหนด**

ผู้นำของเข้าชำระอากรพร้อมเงินเพิ่ม



ชำระเงินตามการ
เรียกเก็บครบถ้วน

ชำระภายในวันที่กำหนด

ระบบส่งข้อมูลไปธนาคารเพื่อคืน e-
Guarantee หรือ ส่งข้อมูลแจ้งไปทำที่
นำเข้าคืนหนังสือค่าประกัน

**ไม่ชำระภายในวันที่
กำหนด**
ผู้นำของเข้ายื่นคำร้อง
กศก.112 ใหม่เพื่อ
คำนวณอากรและเงินเพิ่ม
ใหม่





Thank you!

